

# The Artcomplex Center of Tokyo

ACT ART COM - Art & Design Fair 2014  
アート&デザインフェアプロジェクト

## 募集要項

---

## フェア企画概要 - 企画コンセプト



### ACT ART COM 2014

～ NPO法人主催で若手作家育成のため開催している  
AACアートフェアの第6回目～

### アーティストサポートに 最大限の力を注いで

5つのギャラリーとホール空間に詰まった、  
出会いとコラボレーションの可能性。

海外では星の数ほど存在する「アートフェア」。日本国内でも、近年非常に多くの新しいアートフェアが登場して来ている中、2009年夏に新しく立ち上がったアート&デザインフェアが「ACT ART COM - AAC」です。その目的は、一握りの可能性やコレクターの目に留まらずに発表の場をやり過ごしている、多くの才能あるアーティスト達を世の中に広く紹介することです。

「アーティストサポート」を大きな目的に掲げてスタートしたこの新しいフェアは、2年目の2010年に「NPO法人」として新たなスタートを切りました。さらに3年目には、25才以下の若手作家を紹介する「AAC Fresh!!」企画を追加し、2階のみで開催していたフェアが地下ホールスペースも含めた全館イベントへとパワーアップしました。そして、4年目の2012年にはコレクターグループの「美楽舎」が特別ブースを構えるなど、その出会いとコラボレーションの可能性はどんどん広がりを増してきています。記念すべき5回目となる2013年のAACでは、引き続き全館での開催で、AACメインゾーンとAAC Fresh!!、イラストレーターエリア「Girls Illust Project」、その他コレクターブースやパフォーマンスイベントなどを通して、才能豊かな作家の数々をお客様にご紹介していきます。

下記の3つが、フェアのメイン柱として展開します。

- ・アーティスト／デザイナー
- ・キュレーター／ギャラリー
- ・コレクター／企業

アーティスト、キュレーター、ギャラリー、企業、コレクター間の橋渡しの役割をフェアが担い、双方に将来的なコラボレーションの可能性を提示します。上記の3つの立場の人間がそれぞれブースを並べる事によって、エキサイティングで可能性に満ちた会話が交わされる事をお約束します。

2階だけではなく、地下スペースも含めた、AAC年間企画の中でも特に大規模なアート&デザインフェア「ACT ART COM 2014」に、是非ともご期待下さい！

## フェア企画概要 - 企画コンセプト

---

ACTが提案するフェアの名前

# ACT ART COM

のコンセプトとそこに込められた想いとは...

“COM”には3つの意味が込められています。

- COM PLEX 複合
- COM MUNICATION 対話
- COM MUNITY 地域・共同体

**COM PLEX 複合** - ACTが当初から建築のコンセプトとして持つ「複合施設」としての構造は、フェアの基盤となる「ブース」という構造に大変近い性格を持っています。よって、ACTは日頃から「フェア」を常に開催しているとも考えることが出来ます。建築自体が持つ「複合」構造とそのコンセプトを120%活用し、規模を拡大して開催されるのがこの「ACT ART COM」です。

**COM MUNICATION 対話** - アーティストと企業、ギャラリー、そして観客といった、様々な立場でアートに関わる人間の間「対話」を産むことを目的に、このフェアは企画されました。一方通行の会話では産まれない相互作用がそこに発生し、両者間のコラボレーションやエクスペリメントの可能性が模索されることを目指します。

**COM MUNITY 地域・共同体** - 様々な文化が混在するこの東京の中心-新宿-で、ACT独自の「共同体」のあり方を提案したいと考えます。アート界のコミュニティーは非常に狭く、決まった人間同士のやり取りに終始している様に感じます。ACTはより多くの種類の人々が同じ目線で話をする事が出来る環境を作り出し、1つの新しい「共同体」の形を提案します。これからのアートの可能性や方向性がその中で模索され、独自の形となって昇華することでしょう。

## フェア企画概要 - 開催概要

---

「ACT ART COM - アート&デザインフェア2014 -」を、  
下記の内容で開催致します。

名 称 : ACT ART COM - アート&デザインフェア2014 -  
(ACT ART COM - Art & Design Fair 2014 -)

主 催 : NPO法人 ACT ART COM 実行委員会

会 場 : The Artcomplex Center of Tokyo (ACT) 全館

開催 日程 : 2014年6月19日 (木) ~22日 (日) 4日間  
VIPオープニング 6月19日 (木) 16:00 ~ 20:00 (15:00までは一般オープン)  
一般会期 6月19日 (木) 11:00 ~ 15:00  
6月20日 (金) 11:00 ~ 20:00  
6月21日 (土) 11:00 ~ 20:00  
6月22日 (日) 11:00 ~ 17:00  
\*開場時間は全て予定です。

搬入・搬出 : 搬入・展示 6月17日 (火) 11:00 ~ 20:00  
6月18日 (水) 11:00 ~ 20:00  
搬出 6月22日 (日) 17:30 ~ 20:00  
6月23日 (月) 11:00 ~ 13:00

予想入場者層 : 企業関係者、アート関係者、バイヤー、プロデューサー、  
アーティスト、コレクター、メディア関係者

入 場 料 : 無料

後援 協賛 : 各国大使館／多数企業／他 (予定)

企画 内容 : 国内外のアーティスト、キュレーター、ギャラリー、企業による美術作品・デザイン作品・プロダクトの展示および販売。出展者およびその他による多様なイベントの開催。公開コンペといった企画もの、その他企業宣伝等。

## フェア企画概要 - 出展募集要項

---

「ACT ART COM - アート&デザインフェア2014 -」への  
出展募集を下記の内容で行います。

出展 資格 : 国内外作家、コマーシャルギャラリー、国内外企業  
インディペンデントキュレーター、コレクター

出展 品目 : 開催主旨に相応しい美術およびデザイン作品、プロダクト  
公開コンペといった企画もの、その他企業宣伝等

募集 内容 : 以下を1単位（ブース）として3ブースまでお申込みいただけます。  
1ブース w 2.0m x d 0.9m x h 約2.1m

出 展 料 : 1ブース ¥40,000（税別）  
\*25才以下の作家の為の「AAC Fresh!!」については、別途お問い合わせ下さい。

販売について: 作品の販売はACT側が対応致します。現金およびクレジットカード  
での決済が可能です。販売時は売上の80%が出展者へ、  
20%はACTへの販売手数料とさせていただきます。

募集受付期間: 2014年1月20日～2014年4月20日

出展 審査 : NPO法人 ACT ART COM実行委員会が審査を行います。

出展決定通知: 募集締切から1週間以内に、選出された応募者に決定通知を  
送付いたします。通知が届いてから1週間以内に、  
出展料のお振込をお願いいたします。

お申込み方法: 出展申込み用紙にご記入の上、下記お申込み先に  
郵送もしくはemailにてご送付下さい。

お申込み先 : NPO法人 ACT ART COM実行委員会  
The Artcomplex Center of Tokyo (ACT)  
〒160-0015 東京都新宿区大京町12-9 2F  
Tel / Fax: 03-3341-3253 [info@actartcom.com](mailto:info@actartcom.com)

## フェア企画概要 - 募集詳細

---

「ACT ART COM - アート&デザインフェア2014 -」への  
募集の詳細は下記の内容となります。

ブースサイズ： 1ブース w 2.0m x d 0.9m x h 約2.1m  
付属品 - スポットライト3つ、出展者名プレートカ所  
3方壁面（木製パネル・白紙貼り）は、主催者側で設置致します。  
床はフローリング仕様となります。

ブースの場所： 主催者側で決定し、ご連絡致します。

出展料に含む内容： ブース占有料、フェア広報素材、カタログ掲載、  
配布物（カタログ・オープニングプレビュー招待券）の料金が  
含まれています。また、机・椅子等の貸出も出展料に含みますが  
数に限りがある為、希望備品をお聞きした際にご連絡頂いた順に  
備品のお貸出を行います。

\*配布物の数量や貸出備品については、開催1ヶ月前にご連絡致します。

出展者のご負担： 各出展者のブース内の追加装飾工事料金、追加スポットライト  
および追加コンセントの設置、作品の輸送料金及び搬入出に  
関わる料金等はご出展の皆様のご負担となります。  
詳細は、会期前にACTよりお送りします「出展者マニュアル」  
をご参照下さい。

\*25才以下の作家の為の「AAC Fresh!!」については、別途お問い合わせ下さい。

\*ご不明な点がございましたら、下記へお問い合わせ下さい。

Tel / Fax: 03-3341-3253

[info@actartcom.com](mailto:info@actartcom.com)

## お申込み方法

「ACT ART COM - アート&デザインフェア2014 -」  
への出展のお申込みは、下記の方法でお願いします。

### ●出展のお申込み

添付の「出展申込み用紙」に必要事項をご記入の上、出展作品例の画像1-3枚が入ったCDをそえて、下記事務局宛に郵送もしくはemailでお申込み下さい。emailでお申込みの場合は、「出展申込み用紙」の記入事項をそのままメール内に明記し、出展作品例の画像1-3枚を添付してご送付下さい。

(ご郵送の前に、必ず出展申込書をコピーして控えとしてお手元に保管して下さい。メール送信の際も、必ずメールの送信内容を保管して下さい。)

### ●お申込み受付について

出展お申込みの受付後、事務局より「出展申込受付確認」のメールをお送りします。

尚、申込み後10日前後で上記メールが届かない場合は、お手数ですが事務局までご連絡下さい。

### ●ご出展の連絡

事務局とボードメンバーによる出展審査の後、2014年4月下旬頃に出展の可否を事務局よりご連絡致します。事務局より必ずご連絡差し上げますので、お電話等でのお問い合わせはご遠慮下さい。ご出展を承認された方は、ご送付する書類の指示にしたがって手続きをお願いします。

送付書類：・ 出展申込み用紙

・ 出展作品例の画像1~3枚

\*ご提出頂いた資料は、返却致しませんのでご了承下さい。

募集期間：2014年1月20日から4月20日 \*4月20日必着

送付先：〒160-0015 東京都新宿区大京町12-9

NPO法人 ACT ART COM実行委員会／The Artcomplex Center of Tokyo (ACT)

TEL / FAX: 03-3341-3253

email: [info@actartcom.com](mailto:info@actartcom.com)

規約：1. 出展料の受託金は、催事中止を余儀なくされた場合には、全額返還致します。

2. 出展者の都合で出展を中途キャンセルされる場合は、いかなる事情があろうと、下記のキャンセル料を申し受けます。

\*出展承認のご連絡から2013年5月15日の期間にキャンセルされる場合は、お申込ブース数出展料の50%。2013年5月16日以降には、お申込ブース数出展料全額。

## 出展申込み用紙

---

「ACT ART COM - アート&デザインフェア2014 -」 出展申込書

会期：2014年6月19日～22日 会場：The Artcomplex Center of Tokyo

- ご出展名（画廊名 / 作家名 / 企業名 / その他）

日本語表記： \_\_\_\_\_

英語表記： \_\_\_\_\_

- 出展申込ブース数 ( ) ブース \*出展のご希望ブース数をご記入下さい。

- ご連絡先

住所： \_\_\_\_\_

TEL： \_\_\_\_\_ FAX： \_\_\_\_\_

E-mail： \_\_\_\_\_

ホームページアドレス： \_\_\_\_\_

- ACT ART COM - アート & デザインフェア2014 - への出展予定内容（企画内容）

- 過去5年間に開催した主なアートフェアなど（ご出展のない場合はご記入不要です）



# The Artcomplex Center of Tokyo

ACT ART COM - Art & Design Fair 2014  
アート & デザインフェアプロジェクト

## 会場・ACTについて - 活動概要・基本情報

2007年7月16日、新宿区大京町の閑静な住宅地に「The Artcomplex Center of Tokyo (ACT)」がアートの複合施設として誕生しました。都会のオアシス「新宿御苑・神宮外苑」を背景としながら、このセンターはアートの新たな「発信基地」となることを目指します。作品発表の場や機会を提供するだけでなく、多彩なワークショップや公募展を企画することによって、アーティスト活動を積極的にサポートし「アート・コミュニティ」の創造と発展を提案します。

開催される展示会は、アーティストの持ち込み企画による展示、同ギャラリーキュレーターやゲストキュレーターが新進気鋭のアーティストを発掘・紹介する企画展、アートからデザイン・プロダクトまで様々な作品を取り上げる公募展企画など、非常にバラエティに富んでいます。地下にはイベントを主に開催するホール、1階にはカフェ空間、2階には5つの独立したギャラリースペースを併設し、1つの場所で様々なコンセプトの展示会を楽しむことができる総合アート複合施設という環境は、アート・シーンの可能性を広げる存在となるでしょう。

\*「ACT ART COM 2009-2013」の5回のフェアーも、同会場で開催されました。

### [基本情報]

The Artcomplex Center of Tokyo [ACT]

〒160-0015 東京都新宿区大京町12-9

TEL/FAX 03-3341-3253

[info@gallerycomplex.com](mailto:info@gallerycomplex.com)

<http://www.gallerycomplex.com/>

\*アクセス\* 丸ノ内線「四谷三丁目」駅 出口1 徒歩7分 / JR総武線「信濃町」駅 徒歩7分

5つのギャラリースペース

それぞれ個性の違う、5つの独立した空間です。

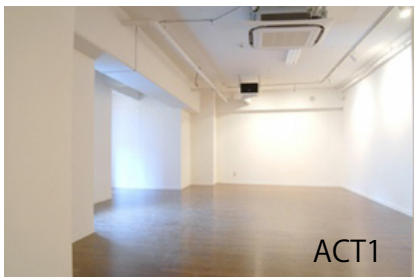

ACT1

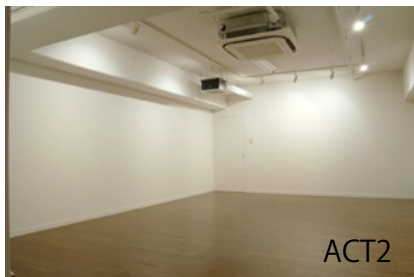

ACT2

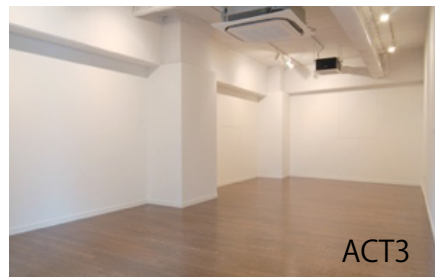

ACT3

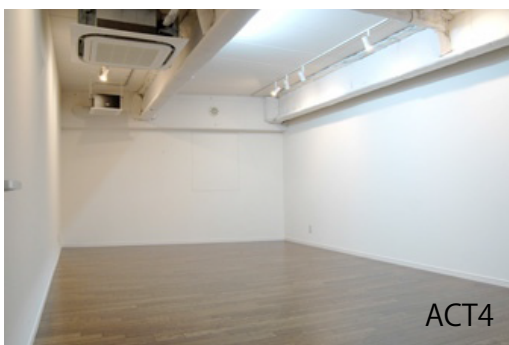

ACT4

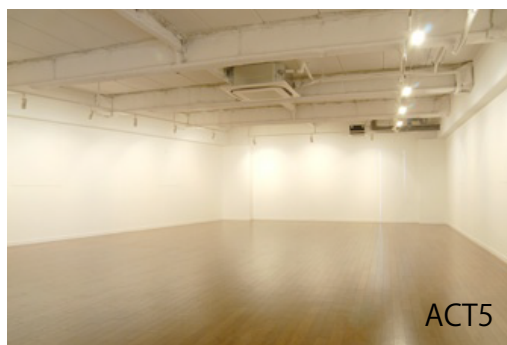

ACT5

\*1Fにはカフェが、  
地下には約100坪のホール  
スペースがございます。

# The Artcomplex Center of Tokyo

ACT ART COM - Art & Design Fair 2014  
アート & デザインフェアプロジェクト

## ACT ART COM 2009-2013 - 過去のフェアー記録

### オープニングパーティーおよび会場の様子



### ブースの様子

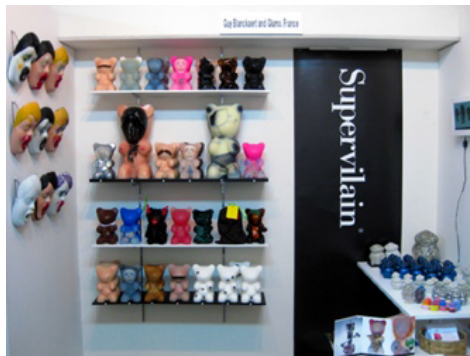
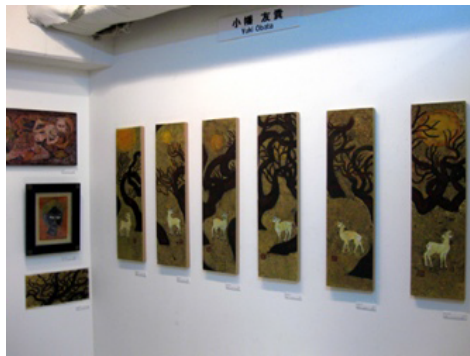

### フェアーカタログ



AAC 2009-2013 オフィシャルカタログ  
制作・発行: ACT ART COM 実行委員会  
The Artcomplex Center of Tokyo  
カラー 22ページ 300円

## お問い合わせ

---

ACT ART COMに関するご質問は、

NPO法人 ACT ART COM実行委員会  
The Artcomplex Center of Tokyo [ACT]  
〒160-0015 東京都新宿区大京町12-9  
TEL/FAX 03-3341-3253  
info@actartcom.com  
<http://www.actartcom.com/>

まで、お電話かメールでお問い合わせ下さい。

NPO法人 ACT ART COM実行委員会一同