

NPO 法人 ACT ART COM 実行委員会

# ACT ART COM

アート&デザインフェアプロジェクト

---

ACT ART COM Art & Design Fair 2016

## 募集要項

## フェア企画概要 - 企画コンセプト



### ACT ART COM 2016

NPO 法人主催で若手作家育成のため開催している  
AAC アートフェアの第 8 回目

#### アーティストサポートに 最大限の力を注いで

5つのギャラリーとホール空間に詰まった、  
出会いとコラボレーションの可能性。

アート&デザインフェア「ACT ART COM - AAC」は、「アーティストサポート」を大きな目標に 2009 年夏に立ち上げられました。まだ世の中に知られていない才能や可能性を、多くの人に知ってもらうための発表の場を提供するとともに、アーティストを様々な立場の方々とともに育てていく為の場を作ってきました。2010 年からは「NPO 法人」として再スタートし、翌 2011 年からは、2 階ギャラリースペースだけでなく、地の Artcomplex Hall も会場とし、より大きなフェアへと成長してきました。それに伴い、コンテンツも更に充実させ、2011 年からは 25 歳以下の若手作家を紹介する「AAC Fresh!!」や、2015 年からは「女性」を作品の主題とする作家のための「AAC Muse」といった企画をスタートさせました。8 回目となる 2016 年は、より自由度が高くなったブース作りを実現するため、エリアを一新して開催致します。「AAC メインゾーン」と「AAC Fresh!!」、そして、「AAC Muse」の 3 本立てで、才能豊かな作家の数々を皆さまにご紹介いたします。新しくなった姿でより充実した、そしてより濃厚なアートの経験と刺激的な時間を提供いたします。

下記の 3 つが、フェアのメイン柱として展開します。

- ・ **アーティスト／デザイナー**
- ・ **キュレーター／ギャラリー**
- ・ **コレクター／企業**

2016 年は地下の Artcomplex Hall をメイン会場に、この 4 者間の橋渡しの役割をフェア、そして ACT が担います。立場の違う 4 者がそれぞれブースを並べる事によって、今までに見た事のない特別な化学反応が起こり、エキサイティングで可能性に満ちた会話が交わされる事をお約束します。そして、双方向に将来的なコラボレーションの可能性が生まれることを、私たちは期待しています。2 階ギャラリースペースでは、25 歳以下の若手作家の為のゾーン「AAC Fresh!!」、作品の主題が「女性」という作家のためのフェアゾーン「AAC Muse」を開催し、若い才能の発表を大々的に行います。

The Artcomplex Center of Tokyo (ACT) 全館を使ってのアート&デザインフェア「ACT ART COM - AAC」。このフェアを通じた様々な出会いが、新たなアートの芽吹き瞬間を生み出すこととなるでしょう。年に一度の ACT の一大イベント、「ACT ART COM 2016」に是非ご期待下さい！

## フェア企画概要 - 企画コンセプト

ACT が提案するフェアの名前

ACT ART COM

のコンセプトとそこに込められた想いとは ...

“COM” には3つの意味が込められています。

- COM PLEX 複合
- COM MUNICATION 対話
- COM MUNITY 地域・共同体

**COM PLEX 複合** - ACT が当初から建築のコンセプトとして持つ「複合施設」としての構造は、フェアの基盤となる「ブース」という構造に大変近い性格を持っています。よって、ACT は日頃から「フェア」を常開催しているとも考えることが出来ます。建築自体が持つ「複合」構造とそのコンセプトを120%活用し、規模を拡大して開催されるのがこの「ACT ART COM」です。

**COM MUNICATION 対話** - アーティストと企業、ギャラリー、そして観客といった、様々な立場でアートに関わる人間の中に「対話」を産むことを目的に、このフェアは企画されました。一方通行の会話では産まれない相互作用がそこに発生し、両者間のコラボレーションやエクスペリメントの可能性が模索されることを目指します。

**COM MUNITY 地域・共同体** - 様々な文化が混在するこの東京の中心 - 新宿 - で、ACT 独自の「共同体」のあり方を提案したいと考えます。アート界のコミュニティーは非常に狭く、決まった人間同士のやり取りに終始している様に感じます。ACT はより多くの種類の人々が同じ目線で話をする事が出来る環境を作り出し、1つの新しい「共同体」の形を提案します。これからのアートの可能性や方向性がその中で模索され、独自の形となって昇華することでしょう。

## フェア企画概要 - AAC からの新提案

### 2009 年から毎年進化を続けてきた ACT ART COM Art & Design Fair は、 本年度よりブースのエリアが変わります。

より自由度が高くなったブース作りを実現するため、本年度より下記のエリアにて開催を致します。

**メインゾーン** … 会場：The Artcomplex Center of Tokyo 地下1階 artcomplex hall  
東京都新宿区大京町 12-9 アートコンプレックスセンター www.gallerycomplex.com

**AAC Muse** … 同会場 2階 ACT1 & ACT2(二部屋を使用)

**AAC Fresh!!** … 同会場 2階 ACT3&ACT4&ACT5(三部屋を使用)

**留学生アートフェアプログラム** … 同会場 地下1階 artcomplex hall

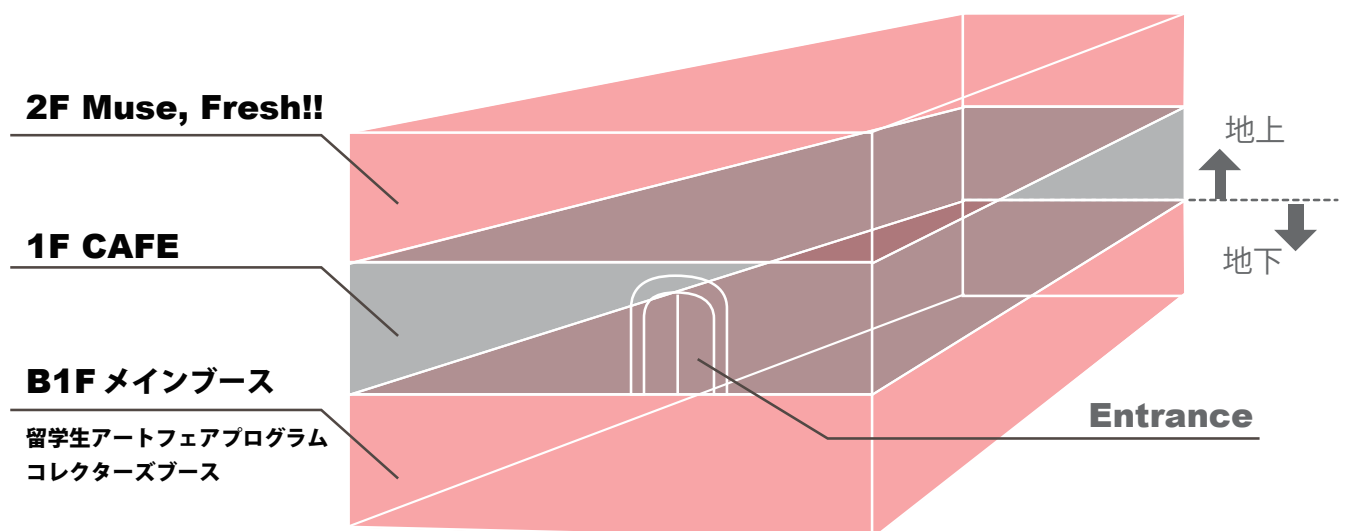

The Artcomplex Center of Tokyo

アートコンプレックスセンター

〒160-0015 東京都新宿区大京町 12-9

tel/fax: 03-3341-3253

## フェア企画概要 - 開催概要

「ACT ART COM - アート & デザインフェア 2016-」を下記の内容で開催致します。

名 称 : ACT ART COM - アート & デザインフェア 2016 -  
(ACT ART COM - Art & Design Fair 2016 -)  
主 催 : NPO 法人 ACT ART COM 実行委員会  
会 場 : The Artcomplex Center of Tokyo (ACT) 全館

### 開催 日程 : 2016年6月16日(木) ~ 19日(日) 4日間

VIP オープニング 6月16日(木) 16:00 ~ 20:00 (15:00 までは一般オープン)  
一般会期 6月16日(木) 11:00 ~ 15:00  
6月17日(金) 11:00 ~ 20:00  
6月18日(土) 11:00 ~ 20:00  
6月19日(日) 11:00 ~ 17:00  
\*開場時間は全て予定です。

搬入・搬出 : 搬入・展示 6月14日(火) 11:00 ~ 20:00  
6月15日(水) 11:00 ~ 20:00  
搬出 6月19日(日) 17:30 ~ 20:00  
6月20日(月) 11:00 ~ 13:00

予想入場者層 : 企業関係者、アート関係者、バイヤー、プロデューサー、  
アーティスト、コレクター、メディア関係者

入 場 料 : 無料

後援 協賛 : 各国大使館 / 多数企業 / 他 (予定)

企画 内容 : 国内外のアーティスト、キュレーター、ギャラリー、企業による美術作品・デザイン作品・プロダクトの展示および販売。出展者およびその他による多様なイベントの開催。公開コンペといった企画もの、その他企業宣伝等。

## フェア企画概要 - 出展募集要項

「ACT ART COM - アート & デザインフェア 2016-」への出展募集を下記の内容で行います。

### **メインブース募集要項** ※Muse ブース、Fresh!! ブースにつきましては、別紙にて参照ください。

出展 資格 : 国内外作家、商業ギャラリー、国内外企業  
インディペンデントキュレーター、コレクター

出展 品目 : 開催主旨に相応しい美術およびデザイン作品、プロダクト  
公開コンペといった企画もの、その他企業宣伝等

募集 内容 : 以下を1単位(ブース)として3ブースまでお申込みいただけます。  
メインブース … 1ブース w 2.0m x d 0.9m x h 約 2.1m

出 展 料 : メインブース … 1ブース ¥40,000 (税別)

販売について: 作品の販売は ACT 側が対応致します。現金およびクレジットカードでの決済が可能です。販売時は売上の 80% が出展者へ、20% は ACT への販売手数料とさせていただきます。

### **募集受付期間: 2015年10月1日~2016年4月1日**

出展 審査 : NPO 法人 ACT ART COM 実行委員会が審査を行います。

出展決定通知: 募集締切から1週間以内に、選出された応募者に決定通知を送付いたします。通知が届いてから1週間以内に、出展料のお振込をお願いいたします。

お申込み方法: 出展申込み用紙にご記入の上、下記お申込み先に郵送もしくは email にてご送付下さい。

お申込み先 : NPO 法人 ACT ART COM 実行委員会  
The Artcomplex Center of Tokyo (ACT)  
〒160-0015 東京都新宿区大京町 12-9 2F  
Tel / Fax: 03-3341-325  
info@actartcom.com

## フェア企画概要 - 募集詳細

「ACT ART COM -アート & デザインフェア 2016-」への募集の詳細は下記の内容でございます。

### メインブース募集要項 ※Muse ブース、Fresh!! ブースにつきましては、別紙にて参照ください。

ブースサイズ： 1 ブース w 2.0m x d 0.9m x h 約 1.9m ~ 2.1m  
付属品 - スポットライト 3つ、出展者名プレート1カ所  
3方壁面（木製パネル・白紙貼り）は、主催者側で設置致します。  
床はフローリング仕様となります。

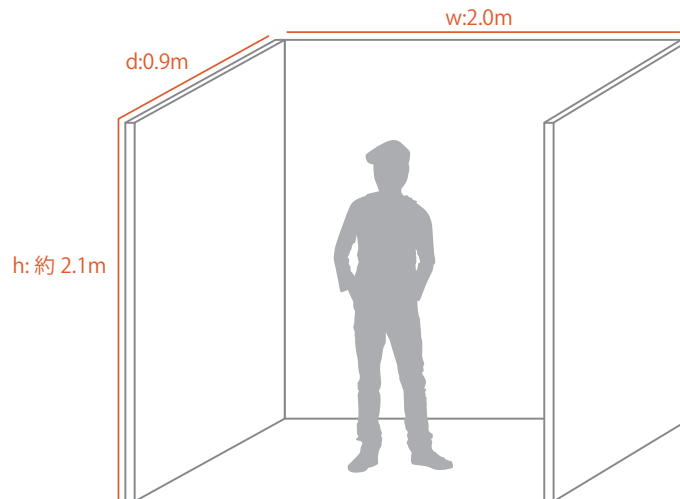

ブースの場所： 主催者側で決定し、ご連絡致します。

出展料に含む内容：ブース占有料、フェア広報素材、カタログ掲載、  
配布物（カタログ・オープニングプレビュー招待券）の料金が  
含まれています。また、机・椅子等の貸出も出展料に含みますが  
数に限りがある為、希望備品をお聞きした際にご連絡頂いた順に備品のお貸出を行います。  
※配布物の数量や貸出備品については、開催1ヶ月前にご連絡致します。

出展者のご負担：各出展者のブース内の追加装飾工事料金、追加スポットライト  
および追加コンソートの設置、作品の輸送料金及び搬入出に  
関する料金等はお出展の皆様のご負担となります。  
詳細は、会期前にACTよりお送りします「出展者マニュアル」をご参照下さい。

\*ご不明な点がございましたら、下記へお問い合わせ下さい。

Tel / Fax: 03-3341-3253 info@actartcom.com

## お申込み方法

「ACT ART COM -アート & デザインフェア 2016-」への出展のお申込みは、下記の方法でお願いします。

### メインブース申込方法 ※Muse ブース、Fresh!! ブースにつきましては、別紙にて参照ください。

#### ●出展のお申込み

添付の「出展申込み用紙」に必要事項をご記入の上、出展作品例の画像 1-3 枚が入った CD をそえて、下記事務局宛に郵送もしくは email でお申込み下さい。email でお申込みの場合は、「出展申込み用紙」の記入事項をそのままメール内に明記し、出展作品例の画像 1-3 枚を添付してご送付下さい。（ご郵送の前に、必ず出展申込書をコピーして控えとしてお手元に保管して下さい。メール送信の際も、必ずメールの送信内容を保管して下さい。）

#### ●お申込み受付について

出展お申込みの受付後、事務局より「出展申込受付確認」のメールをお送りします。  
尚、申込み後 10 日前後で上記メールが届かない場合は、お手数ですが事務局までお電話にてご連絡下さい。

#### ●ご出展の連絡

事務局とボードメンバーによる出展審査の後、2016 年 4 月下旬頃に出展の可否を事務局よりご連絡致します。  
事務局より必ずご連絡差し上げますので、お電話等でのお問い合わせはご遠慮下さい。ご出展を承認された方は、ご送付する書類の指示にしたがって手続きをお願いします。

送付書類：・出展申込み用紙（本募集要項未ページ参照）  
・出展作品例の画像 1~3 枚  
\* ご提出頂いた資料は、返却致しませんのでご了承下さい。

**募集期間：2015 年 10 月 1 日から 2016 年 4 月 1 日 \*4 月 1 日必着**

送付先：〒160-0015 東京都新宿区大京町 12-9  
NPO 法人 ACT ART COM 実行委員会 / The Artcomplex Center of Tokyo (ACT)  
TEL / FAX: 03-3341-3253  
email: info@actartcom.com

規約：1. 出展料の受託金は、催事中止を余儀なくされた場合には、全額返還致します。  
2. 出展者の都合で出展を中途キャンセルされる場合は、いかなる事情があろうと、  
下記のキャンセル料を申し受けます。

※出展承認のご連絡から 2016 年 5 月 1 日の期間にキャンセルされる場合は、お申込ブース数出展料の 50%。2016 年 5 月 2 日以降には、お申込ブース数出展料全額。



## フェア企画概要 - 募集詳細 Muse

**AAC Muse は、2015 年より新設された「女性を主題として作品を制作している作家のためのフェアゾーン」です。**

「ACT ART COM - Muse-」への募集の詳細は下記の内容でございます。

### Muse ブース募集要項

出展 資格 : 作品の主題が「女性」であること

ブースサイズ: 壁面 w,3m×h,約 2m ※奥行き無し(立体作品の方はご相談ください。)  
※AAC Muse ブースでの展示台、テーブル等の備品貸出は一切ございません。  
床はフローリング仕様となります。

出展料 : Muse ブース … 1 ブース ¥30,000 (税別)

販売について: 作品の販売は ACT 側が対応致します。現金およびクレジットカードでの決済が可能です。販売時は売上の 80% が出展者へ、20% は ACT への販売手数料とさせていただきます。

### 募集受付期間: 2015 年 10 月 1 日 ~ 2016 年 4 月 1 日

出展 審査 : NPO 法人 ACT ART COM 実行委員会が審査を行います。

出展決定通知: 募集締切から 1 週間以内に、選出された応募者に決定通知を送付いたします。通知が届いてから 1 週間以内に、出展料のお振込をお願いいたします。

お申込み方法: 出展申込み用紙にご記入の上、下記お申込み先に郵送もしくは email にてご送付下さい。

お申込み先 : NPO 法人 ACT ART COM 実行委員会

The Artcomplex Center of Tokyo (ACT)  
〒160-0015 東京都新宿区大京町 12-9 2F  
Tel / Fax: 03-3341-325  
info@actartcom.com

ブースの場所: 主催者側で決定し、ご連絡致します。

\*ご不明な点がございましたら、下記へお問い合わせ下さい。

Tel / Fax: 03-3341-3253 muse@actartcom.com

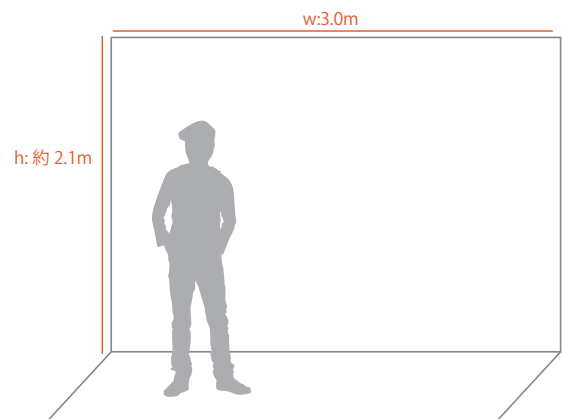

## フェア企画概要 - 募集詳細 Fresh!!

**AAC Fresh!! は、「25歳以下の作家のためのフェアゾーン」です。**

「ACT ART COM -Fresh!!-」への募集の詳細は下記の内容でございます。

### **Fresh!! ブース募集要項**

出展 資格 : 出展者自身の年齢が 25 歳以下であること

ブースサイズ: 壁面 w,2m×h,約 2m ※奥行き無し (立体作品の方はご相談ください。)  
※AAC Fresh!! ブースでの展示台、テーブル等の備品貸出は一切ございません。  
床はフローリング仕様となります。

出展料 : Fresh!! ブース … 1 ブース ¥20,000 (税別)

販売について: 作品の販売は ACT 側が対応致します。現金およびクレジットカードでの決済が可能です。販売時は売上の 80% が出展者へ、20% は ACT への販売手数料とさせていただきます。

### **募集受付期間: 2015 年 10 月 1 日 ~ 2016 年 4 月 20 日**

出展 審査 : NPO 法人 ACT ART COM 実行委員会が審査を行います。

出展決定通知: お申しいただきましたら担当よりご連絡をさせていただきます。  
通知が届いてから 3 日以内に、出展料のお振込をお願いいたします。

お申込み方法: 出展申込み用紙にご記入の上、下記お申込み先に郵送もしくは email にてご送付下さい。

お申込み先 : NPO 法人 ACT ART COM 実行委員会

The Artcomplex Center of Tokyo (ACT)  
〒160-0015 東京都新宿区大京町 12-9 2F  
Tel / Fax: 03-3341-325  
info@actartcom.com

ブースの場所: 主催者側で決定し、ご連絡致します。

\*ご不明な点がございましたら、下記へお問い合わせ下さい。

Tel / Fax: 03-3341-3253 fresh@actartcom.com

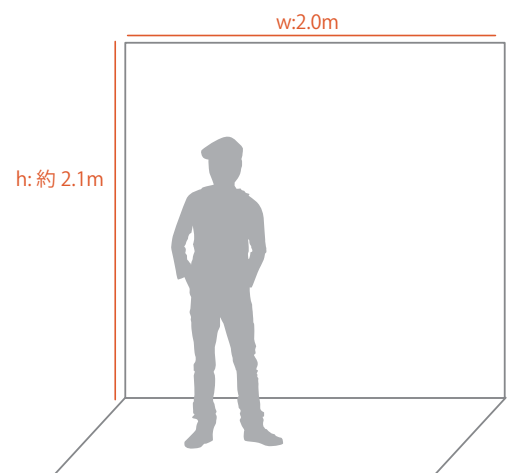

出展申込み用紙

「ACT ART COM - アート & デザインフェア 2016 -」出展申込書

会期：2016年6月16日～19日 会場：The Artcomplex Center of Tokyo

●出展申込ブース ( メインブース ・ AAC Muse ・ AAC Fresh!! )

※ご希望の出展ブースを○で囲ってください。

●出展申込ブース数 ( )ブース \* 出展のご希望ブース数をご記入下さい。

●お申込者ご本名

●ご出展名 (画廊名 / 作家名 / 企業名 / その他)

日本語表記：\_\_\_\_\_

英語表記：\_\_\_\_\_

●ご連絡先

住所：\_\_\_\_\_

TEL：\_\_\_\_\_ FAX：\_\_\_\_\_

E-mail：\_\_\_\_\_

ホームページアドレス：\_\_\_\_\_

● ACT ART COM - アート&デザインフェア 2016- への出展予定内容 (企画内容)

● 過去5年間に出品した主なアートフェアなど (ご出品のない場合はご記入不要です)

※上記をご記入いただきましたら、参考作品の画像と併せて、郵送またはメールにて内容をお送りください。

お送り先：info@actartco.com / NPO 法人 ACT ART COM 実行委員会 〒160-0015 東京都新宿区大京町 12-9

## 会場・ACT について - 活動概要・基本情報

2007年7月16日、新宿区大京町の閑静な住宅地に「The Artcomplex Center of Tokyo (ACT)」がアートの複合施設として誕生しました。都会のオアシス「新宿御苑・神宮外苑」を背景としながら、このセンターはアートの新たな「発信基地」となることを目指します。作品発表の場や機会を提供するだけでなく、多彩なワークショップや公募展を企画することによって、アーティスト活動を積極的にサポートし「アート・コミュニティ」の創造と発展を提案します。

開催される展示会は、アーティストの持ち込み企画による展示、同ギャラリーキュレーターやゲストキュレーターが新進気鋭のアーティストを発掘・紹介する企画展、アートからデザイン・プロダクトまで様々な作品を取り上げる公募展企画など、非常にバラエティに富んでいます。地下にはイベントを主に開催するホール、1階にはカフェ空間、2階には5つの独立したギャラリースペースを併設し、1つの場所で様々なコンセプトの展示会を楽しむことができる総合アート複合施設という環境は、アート・シーンの可能性を広げる存在となるでしょう。

※「ACT ART COM 2009-2015」の7回のフェアも、同会場で開催されました。

### [ 基本情報 ]

#### The Artcomplex Center of Tokyo [ACT] アートコンプレックスセンター

〒160-0015 東京都新宿区大京町 12-9

TEL/FAX 03-3341-3253 info@gallerycomplex.com <http://www.gallerycomplex.com/>

\* アクセス \* 丸ノ内線「四谷三丁目」駅 出口1 徒歩7分 / JR 総武線「信濃町」駅 徒歩7分

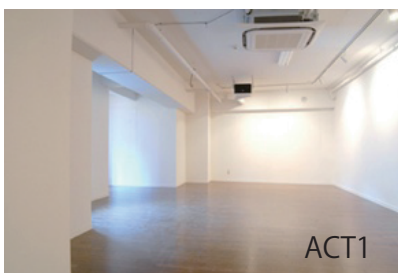

ACT1

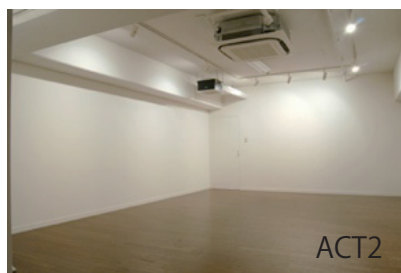

ACT2

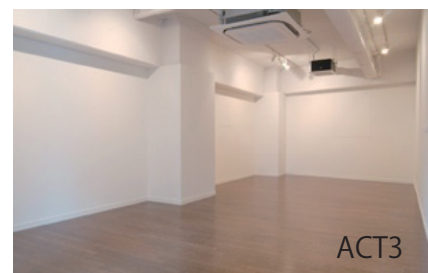

ACT3

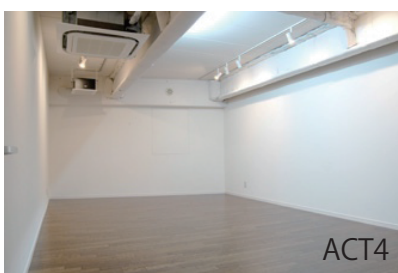

ACT4

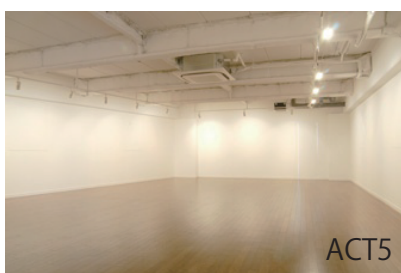

ACT5



メインブース会場：地下1階



## ACT ART COM 2009-2015 - 過去のフェアー

### オープニングパーティーおよび会場の様子



### ブースの様子

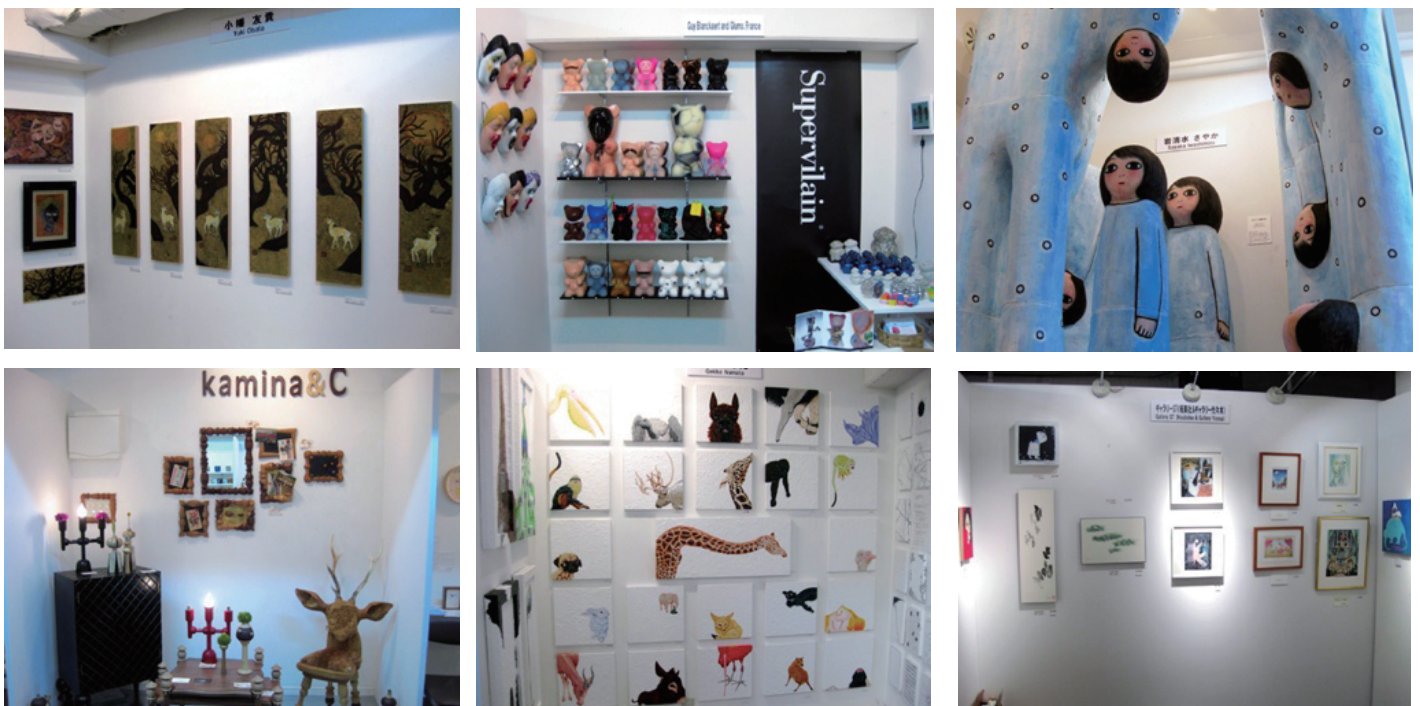

### フェアカタログ

